

Rosários 4[®]

351

Kids Collection

Casaco de bebé Gaiato



MERINO LAND



100% Lã Merino Superwash



100% Fibras Origem Natural



PURE NEW WOOL

DESIGN
FILIPA CARNEIRO

[@filipa_nionoi](#)

Casaco de bebé Gaiato

351

Kids Collection

FIO

2 novelos de **MERINO LAND** da Rosários 4 (100% lã merino; 50 g/220 m).

AMOSTRA

26 ms e 52 carrs - 10x10 cm em ponto mousse com agulha de 3 mm, lavada e blocada (é importante lavar e secar a amostra pois a contagem de malhas pode alterar com a primeira lavagem).

AGULHAS

Agulhas de 3 mm (se necessário, ajuste o número da agulha para obter o valor da amostra).

ACESSÓRIOS

Marcadores de malhas, agulha de tapeçaria, lã de desperdício, 3 botões pequenos.

TAMANHOS

Recém-nascido.

MEDIDAS FINAIS

34 cm de contorno de peito; 20 cm de altura.

INSTRUÇÕES

Este casaco é tricotado de lado, começando na frente esquerda e terminando na frente direita. É totalmente tricotado em ponto mousse e com carreiras encurtadas que dão a forma ao casaco. Na gola e nos punhos tem uma orela em cordão (*i-cord*). Uma construção divertida e que surpreende pela sua simplicidade. No final, terminamos com uma pequena costura em cada uma das mangas. Se preferir tricotar este casaco na técnica portuguesa, é só seguir a mesma instrução, mas tricotando o ponto mousse sempre em liga.

FRENTE ESQUERDA

Montar 57 ms utilizando uma montagem dupla. Tricotar a barra de botões em ponto mousse e com a orela em cordão (*i-cord*) na gola:

Carr 1 (LA): p3c/FF, M até ao final.

Carr 2 (LD): M até ao final.

Carr 3: p3c/FF, M até ao final.

Carr 4 (LD): 21M, laç, 2Mj, [13M, laç, 2Mj] x 2, 4M.

Tricotar a frente com o padrão gráfico A:

Carr 5 (LA): p3c/FF, M até ao final.

Carr 6 (LD): 35M, **cmarc**, [gráfico A - carr 1], **cmarc**, 5M, **cmarc**, 5M, **cmarc**, 6M.

Carr 7: p3c/FF, 3M, **pmarc**, (M até ao marc, **pmarc**) x 2, [gráfico A - carr 2], **pmarc**, M até ao final.

Carr 8: M até ao marc, **pmarc**, [gráfico A - carr 3], **pmarc**, (M até ao marc, **pmarc**) x 2, M até ao final.

Carr 9: p3c/FF, 3M, **pmarc**, (M até ao marc, **pmarc**) x 2, [gráfico A - carr 4], **pmarc**, M até ao final.

Tricotar em carreiras encurtadas:

Nota: não apanhar os abraços quando os encontrar. Tricotar a malha normalmente.

Carr 1 (LD): M até 1 m antes do marc, a+v.

Carr 2 (LA): M até final.

Carr 3: M até ao marc, **pmarc**, [gráfico A], **pmarc**, M até 1 m antes do marc, a+v.

Carr 4: M até ao marc, **pmarc**, [gráfico A], **pmarc**, M até ao final.

Carr 5: M até ao marc, **pmarc**, [gráfico A], **pmarc**, M até ao marc, **pmarc**, M até 1 m antes do marc, a+v.

Carr 6: (M até ao marc, **pmarc**) x 2, [gráfico A], **pmarc**, M até ao final.

Carr 7: M até ao marc, **pmarc**, [gráfico A], **pmarc**, (M até ao marc, **pmarc**) x 2, M até ao final.

Carr 8: p3c/FF, 3M, **pmarc**, (M até ao marc, **pmarc**) x 2, [gráfico A], **pmarc**, M até ao final.

Repetir as carrs 1 a 8, mais 5 vezes. A frente deve medir aprox. 11 cm desde o início, na zona mais larga.

MANGA ESQUERDA

Montar malhas para a manga:

Carr 1 (LD): M até 6 ms antes do marc e retirar estas ms para uma lã de desperdício, 6M, **pmarc**, [gráfico A], **pmarc**, (M até ao marc, **pmarc**) x 2, M até ao final.

Carr 2 (LA): p3c/FF, 3M, **pmarc**, (M até ao marc, **pmarc**) x 2, [gráfico A], **pmarc**, 6M, utilizando a montagem simples montar 27 ms para a manga. [55 ms]

Tricotar a manga em ponto mousse e com orelas em cordão (*i-cord*) na gola e no punho:

Carr 3: M até ao marc, **pmarc**, [gráfico A], **pmarc**, (M até ao marc, **pmarc**) x 2, M até ao final.

Carr 4: p3c/FF, 3M, **pmarc**, (M até ao marc, **pmarc**) x 2, [gráfico A], **pmarc**, M até 3 ms do fim, p3c/FF.

Repetir as carr 3 e 4, mais 1 vez.

Tricotar em carreiras encurtadas:

Carr 1 (LD): M até 1 m antes do marc, a+v.

Carr 2 (LA): M até 5 ms do fim, a+v.

Carr 3: M até ao marc, **pmarc**, [gráfico A], **pmarc**, M até 1 m antes do marc, a+v.

Carr 4: M até ao marc, **pmarc**, [gráfico A], **pmarc**, M até 3 ms do fim, p3c/FF.

Carr 5: M até ao marc, **pmarc**, [gráfico A], **pmarc**, M até ao marc, **pmarc**, M até 1 m antes do marc, a+v.

Carr 6: (M até marc, **pmarc**) x 2, [gráfico A], **pmarc**, M até 5 ms do fim, a+v.

Carr 7: M até ao marc, **pmarc**, [gráfico A], **pmarc**, (M até ao marc, **pmarc**) x 2, M até ao final.

Carr 8: p3c/FF, 3M, **pmarc**, (M até marc, **pmarc**) x 2, [gráfico A], **pmarc**, M até 3 ms do fim, p3c/FF.

Repetir as carrs 1 a 8, mais 8 vezes.

Carr 9: M até ao marc, **pmarc**, [gráfico A], **pmarc**, (M até ao marc, **pmarc**) x 2, M até ao final.

Carr 10: p3c/FF, 3M, **pmarc**, (M até ao marc, **pmarc**) x 2, [gráfico A], **pmarc**, M até 3 ms do fim, p3c/FF.

Repetir as carr 1 e 2, mais 1 vez.

A manga deve medir aprox. 15 cm desde a montagem das malhas.

Rematar malhas da manga:

Carr 1 (LD): rematar 27 ms, 6M, **pmarc**, [gráfico A], **pmarc**, (M até ao marc, **pmarc**) x 2, 6M.

Carr 2 (LA): p3c/FF, 3M, **pmarc**, (M até ao marc, **pmarc**) x 2, [gráfico A], **pmarc**, 6M, colocar as 29 ms em espera na agulha da esquerda e tricotá-las em meia. [57 ms]



PURE NEW WOOL



Intertek ISO 9001

40 ANOS



Portugal

Rua das Crujeiras, 13 - Apartado 123 - 2485-059 Mira de Aire
 Tel. +351 244 447 300 Fax +351 244 447 309
 info@rosarios4.com www.rosarios4.com



PURE NEW WOOL



ISO 9001

40 ANOS

COSTAS

Tricotar em carreiras encurtadas:

Carr 1 (LD): M até 1 m antes do marc, a+v.

Carr 2 (LA): M até final.

Carr 3: M até ao marc, pmarc, [gráfico A], pmarc, M até 1 m antes do marc, a+v.

Carr 4: M até ao marc, pmarc, [gráfico A], pmarc, M até ao final.

Carr 5: M até ao marc, pmarc, [gráfico A], pmarc, M até ao marc, pmarc M até 1 m antes do marc, a+v.

Carr 6: (M até ao marc, pmarc) x 2, [gráfico A], pmarc, M até ao final.

Carr 7: M até ao marc, pmarc, [gráfico A], pmarc, (M até ao marc, pmarc) x 2, M até ao final.

Carr 8: p3c/FF, 3M, pmarc, (M até ao marc, pmarc) x 2, [gráfico A], pmarc, M até ao final.

Repetir as carrs 1 a 8, mais 11 vezes. As costas devem medir aprox. 18 cm desde a separação da manga.

MANGA DIREITA

Tricotar a manga direita exactamente da mesma forma que a manga esquerda, repetindo a respetiva instrução.

FRENTE DIREITA

Tricotar a frente em carreiras encurtadas:

Carr 1 (LD): M até 1 m antes do marc, a+v.

Carr 2 (LA): M até final.

Carr 3: M até ao marc, pmarc, [gráfico A], pmarc, M até 1 m antes do marc, a+v.

Carr 4: M até ao marc, pmarc, [gráfico A], pmarc, M até ao final.

Carr 5: M até ao marc, pmarc, [gráfico A], pmarc, M até ao marc, pmarc, M até 1 m antes do marc, a+v.

Carr 6: (M até ao marc, pmarc) x 2, [gráfico A], pmarc, M até ao final.

Carr 7: M até ao marc, pmarc, [gráfico A], pmarc, (M até ao marc, pmarc) x 2, M até ao final.

Carr 8: p3c/FF, 3M, pmarc, (M até ao marc, pmarc) x 2, [gráfico A], pmarc, M até ao final.

Repetir as carrs 1 a 8, mais 5 vezes.

Tricotar a barra de botões em ponto mousse com orela em cordão (i-cord) na gola:

Carr 1 (LD): M até ao marc, pmarc, [gráfico A], pmarc, (M até ao marc, pmarc) x 2, 6M.

Carr 2 (LA): p3c/FF, 3M, pmarc, (M até ao marc, pmarc) x 2, [gráfico A], pmarc, M até ao final.

Carr 3: M até ao marc, pmarc, [gráfico A], pmarc, (M até ao marc, pmarc) x 2, M até ao final.

Carr 4: p3c/FF, 3M, pmarc, (M até ao marc, pmarc) x 2, [gráfico A], pmarc, M até ao final.

Carr 5: M até ao marc, pmarc, [gráfico A], pmarc, (M até ao marc, pmarc) x 2, 6M.

Carr 6: p3c/FF, M até ao final.

Carr 7: M até ao final.

Carr 8: p3c/FF, M até ao final.

Rematar todas as ms.

GRÁFICO A:

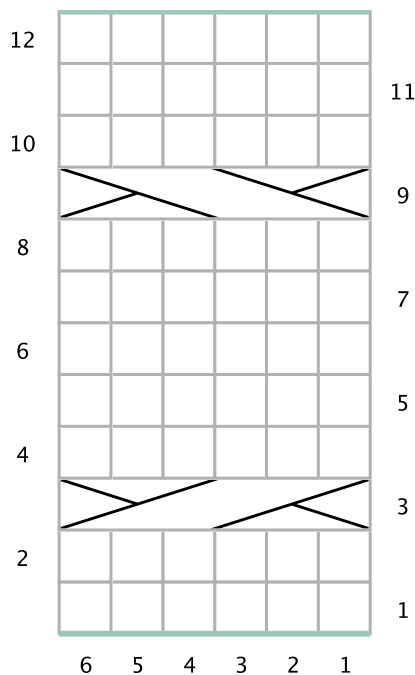

Legenda

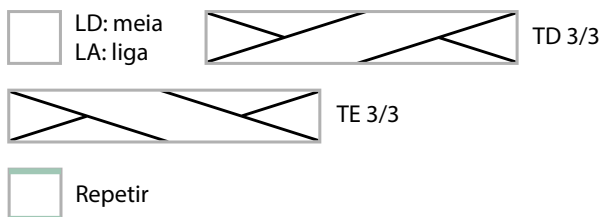

Instrução escrita:

Carr 1 (LD): 6M.

Carr 2 e todas as carrs do LA: 6L.

Carr 3: TD 3/3.

Carrs 5 e 7: 6M.

Carr 9: TE 3/3.

Carr 11: 6M.



VÍDEOS DE APOIO

[Carreiras encurtadas \(abraçar e virar\)](#)

APOIO

Onde encontrar este fio? Envie um email para:

geral@rosarios4.com

Se tem alguma dúvida neste esquema, envie um email para:

filipa@filipacarneiro.com

Gostamos muito de ver a sua peça terminada; partilhe nas redes sociais utilizando:
#ROSARIOS4 #FILIPACARNEIRO #CASACOGAIATO #ROSARIOS4MERINOLAND

ACABAMENTOS

Costurar as mangas: feche a manga, costurando as orelas laterais com ponto invisível, pelo lado do direito e utilizando a lâ de trabalho. Começar a costura pelo punho e subir ao longo das orelas da manga até à cava.

Rematar todos os fios com a agulha de tapeçaria. Coser os botões na b, no lado oposto a cada uma das casas-de-botão da orela direita. Lavar cuidadosamente a peça com um detergente neutro e deixar secar na horizontal, ajustando-as às medidas finais.

ABREVIATURAS

M: meia

L: liga

cm: centímetros

aprox: aproximadamente

m/ms: malha/malhas

rep: repetir

carr/carrs: carreira/carreiras

LD: lado do direito

LA: lado do avesso

marc: marc

cmarc: colocar marcador

pmarc: passar marcador

2Mj: 2 malhas tricotadas juntas em meia

p3c/FF: passar 3 ms sem tricotar, como liga e com o fio na frente do trabalho

TD 3/3: torcido de 6 malhas à direita (*retirar 3 ms para a agulha auxiliar e colocar em espera na parte de trás do trabalho; tricotar 3 ms em Meia; tricotar em meia as 3 ms da agulha auxiliar*)

TE 3/3: torcido de 6 malhas à esquerda (*retirar 3 ms para a agulha auxiliar e colocar em espera na parte da frente do trabalho; tricotar 3 ms em Meia; tricotar em meia as 3 ms da agulha auxiliar*)

Ponto mousse: tricotar todas as malhas de todas carreiras, do lado do direito e do lado do avesso, em meia

A+V: abraçar e virar (*ver explicação do método de carreiras encurtadas abaixo*)

Em ponto mousse (sempre em meia): tricotar em meia até ao momento de virar o trabalho, passar 1 malha como liga, sem tricotar, e trazer o fio para a frente. Voltar a colocar a malha passada na agulha da esquerda, virar o trabalho e tricotar em meia.



MERINO LAND Cor 35
(100% lâ merino)

