Rosários 4®

238

Outono . Inverno

Casaco Lufa-Lufa

LUFA-LUFA

17% Alpaca

65% Acrílico

6% Viscose

12% Poliamida

Casaco Lufa-Lufa

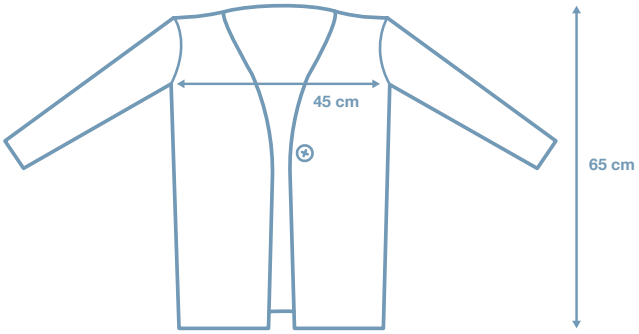

FIO

3 novelos Lufa-Lufa Rosários 4 (100g/220m).

AGULHAS

Tricot 5mm.

PONTO

Jarreteira.

INSTRUÇÕES

COSTAS

Montar 80 malhas e tricotar 6 carreiras.

Carr seguinte: diminuir 1 m no início e fim da carr. Tricotar 8 carr.

Carr seguinte: diminuir 1 m no início e fim da carr. Tricotar 8 carr.

Carr seguinte: diminuir 1 m no início e fim da carr. Tricotar 6 carr.

Carr seguinte: diminuir 1 m no início e fim da carr. Tricotar 2 carr.

Carr seguinte: diminuir 1 m no início e fim da carr. Tricotar 4 carr.

Carr seguinte: diminuir 1 m no início e fim da carr. Tricotar 2 carr.

Carr seguinte: diminuir 1 m no início e fim da carr. Deverá ficar com 66 malhas na agulha.

Continuar sem diminuições até a peça medir 65 cm de altura.

Rematar todas as malhas.

FRENTE

Montar 35 malhas e tricotar 6 carreiras.

Apenas de um dos lados, fazer as mesmas diminuições das costas (ou seja, apenas 1 malha diminuída). Deverá ficar com 28 malhas.

Continuar a direito até a peça medir 35 cm de altura e começar a fazer as diminuições para formar o decote:

Carr seguinte: diminuir 1 m; tricotar 5 carr.

Carr seguinte: diminuir 1 m; tricotar 5 carr.

Carr seguinte: diminuir 1 m; tricotar 3 carr.

Carr seguinte: diminuir 1 m; tricotar 3 carr.

Carr seguinte: diminuir 1 m; tricotar 3 carr.

Carr seguinte: diminuir 1 m; tricotar 1 carr.

Carr seguinte: diminuir 1 m; tricotar 3 carr.

Carr seguinte: diminuir 1 m; tricotar 1 carr.

Tricotar 4 carreiras sem diminuições (se necessário, ajuste o número de carreiras a tricotar para ficar com a mesma altura das costas).

Repetir as instruções, invertendo os mates para fazer a outra frente.

MANGAS

Montar 33 malhas e tricotar até cerca de 29 cm de altura. Iniciar os aumentos:

Aumentar 1 m no início e 1 no final da carr e tricotar 5 carr.

Aumentar 1 m no início e 1 no final da carr e tricotar 5 carr.

Aumentar 1 m no início e 1 no final da carr e tricotar 1 carr.

Aumentar 1 m no início e 1 no final da carr e tricotar 5 carr.

Aumentar 1 m no início e 1 no final da carr e tricotar 5 carr.

A manga deverá ficar com 58 cm aproximadamente.

Rematar todas as malhas.

Repetir as instruções para a outra manga.

ACABAMENTOS

Coser frentes, mangas e costas.

Levantar malhas ao longo de toda a ourela e gola e tricotar 8 carreiras. Rematar todas as malhas e aplicar um botão (opcional).

LUFA-LUFA

(17% Alpaca, 65% Acrílico, 12% Poliamida, 6% Viscose)

Feito com Lufa-Lufa, um fio bouclé muito fácil de tricotar, este casaco assume-se como o agasalho ideal para os dias de Outono. Combine-o com t-shirts ou camisas - e vai adorar o resultado.

Cor 21

PURE NEW WOOL
Intertek
ISO 9001
40 ANOS

Rua das Grutas, 13 - Apartado 123 2485-059 Mira de Aire - Portugal
Tel. +351 244 447 300 Fax +351 244 447 309
info@rosarios4.com www.rosarios4.com